KAISER PERMANENTE®

BAR CODE

# 알고 계십니까?

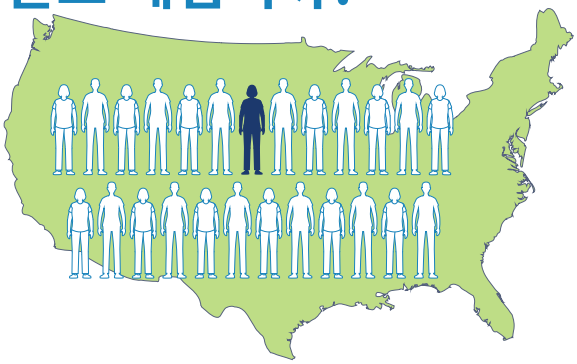

<FIRST_NAME><LAST_NAME>
<ADDRESS_LINE_1>
<CITY_NAME><STATE_NAME><ZIP_CODE>

**미국에서 25명 중 1명은** 살면서 대장암 진단을 받습니다. 정기 선별 검사를 통해 조기에 이상을 발견하면 생명을 구할 수 있습니다.

**이 검사는 귀하의 생명을 구할 수 있습니다.**

<FIRSTNAME> 님께,

당사 기록에 따르면 귀하께서는 대장암 선별 검사를 하실 때가 되었습니다. 미국 암 학회에서는 평균 위험군에 속하는 **사람들에게 45세부터 선별 검사를 받을 것을 권장합니다**. 대장암 또는 대장 용종에 대한 개인 또는 가족력이 있는 경우 다른 유형의 선별 검사가 필요할 수 있습니다. 대장암 위험에 대한 질문이 있을 경우 해당 의료 제공자에게 연락해 주십시오.

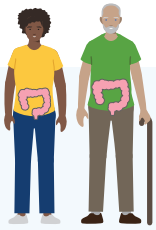

- 대장암은 미국에서 암 사망 원인 2위입니다.
- 매년 5만 명 이상이 대장암으로 사망합니다.
- 젊은 층에서 새로 진단되는 대장암 사례의 비율은 1995년 이후 두 배로 증가했습니다.

**조기에 발견하면 생존율이 약 90%에 달합니다.**

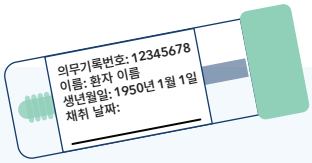


- 본 FIT(분변 면역화학 검사)는 무료이며 간단하고 집에서 편하게 검사할 수 있습니다. FIT 선별 검사는 연 1회 실시합니다.
- 이 검사는 혈변이 있는지 측정합니다.
- **때로 눈으로 식별할 수 없는 혈변은 초기 대장암 증상일 수 있습니다.**

*10년마다 대장 내시경 검사를 받는 것만큼 효과적이려면 매년 FIT를 실시해야 합니다.

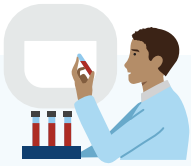

귀하의 검사 결과는 검사실에서 테스트를 처리한 후 7일 이내에 가입자 계정에 표시되거나 우편으로 발송됩니다.

- **양성** 결과는 혈변이 발견되었음을 의미합니다. 이는 반드시 암이 있음을 의미하지 않습니다. 양성 FIT 결과가 나오면 일반적으로 대장내시경을 실시합니다. 검사 예약을 위해 연락을 드리겠습니다.
- **음성** 또는 정상 결과는 혈변이 발견되지 않았음을 의미합니다. 이제 1년 동안 안심하셔도 됩니다.

스캔하여
다른 언어 번역

감사합니다.
Stanley Shyn, MD, PhD, 의료 국장, Population Health
Washington Permanente Medical Group

© Previon Solutions, LLC® 2022 – All rights reserved – Patent No. US 9,352,863.

**키트의 일부분이 없거나 라벨에 있는 정보가 정확하지 않다면 1-800-442-8925번으로 전화해 주십시오.**

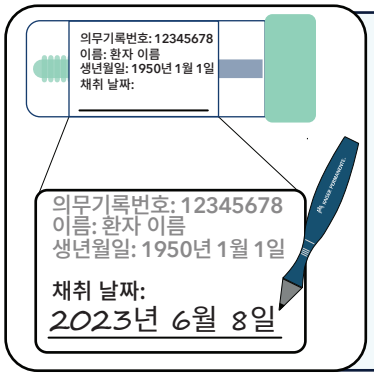


1. **이름과 의무기록번호(MRN)가 샘플 튜브에 정확하게 기재되었는지 확인합니다.**
2. **펜으로 채취 날짜를 채취 튜브에 기재합니다.**

## 3. 선호하는 채취 방법을 선택합니다. 다음 배변 시 다음과 같은 방법으로 채취하십시오.

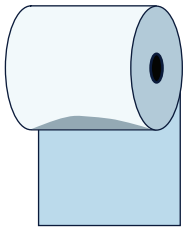

**옵션 1 - 휴지:**

- 휴지로 닦아냅니다.
- 휴지에 묻은 대변을 샘플로 채취합니다.

**옵션 2 - 채취 종이:**

- 변기 뚜껑을 들어서 변기 위에 채취 종이를 펼칩니다.
- 물에 종이가 닿지 않게 합니다.
- 변기를 내립니다.
- 채취 종이에 떨어진 대변을 샘플로 사용합니다.

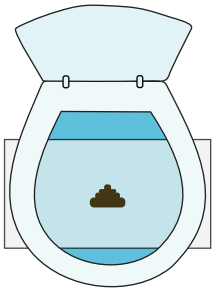

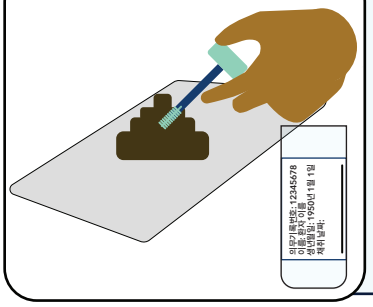

4. **채취 튜브를 열고 막대를 꺼냅니다.**
5. **홈이 파인 막대 끝이 완전히 덮일 때까지 대변 샘플에 막대를 삽입합니다.**
6. **막대를 다시 채취 튜브에 넣고 꽉 닫습니다.**
7. **사용한 채취 종이와 함께 변기 물을 내립니다.**

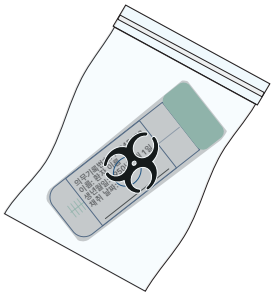

8. **튜브를 흡수 패드에 싸서 비닐 봉투에 넣습니다.**
9. **봉투를 밀봉합니다.**

10. **밀봉된 봉투를 우편 봉투에 넣어서 밀봉합니다.**
11. **샘플을 채취하고 3일 이내에 키트를 당사에 우편으로 보냅니다.**

## 검사 완료를 축하드립니다!

**건강 관리에 지속적으로 관심을 가져주셔서 감사합니다.**